

---

# Inspirationsdag økonomi – IT 2020 Aalborg

---

# Inspirationsdag 2020

---

## Inspirationsdag. 2020

9.30 – 10.00 Kaffe

10.00 – 10.10 Velkomst v. Jens Søndergaard

10.10 – 10.45 Lokalafdelingernes regnskaber. Kort gennemgang af 2019. Tallene er tilpasset så distrikterne der omkranser mødestederne er medtaget i præsentationen

10.45 – 10.50 Regnskabspræsentationer til årsmøder- behov for nye tiltag?

10.50 - 11.10 Søgepuljer. Nem afrapportering.

11.10 – 11.25 Pause.

11.25 – 12.10 IT. Hvad skal vi være opmærksomme på i forhold til IT sikkerhed lige nu?  
Telefoni/mobil: SKI aftalen med TDC udløber til oktober. Introduktion til ny aftale.  
v/ IT chef Martin Egebjerg.

12.10 – 12.30 Gengangere fra servicebesøgene.

12.30 – 13.30 Frokost

# Inspirationsdag 2020

---

12.30 – 13.30 Frokost

13.30 – 14.00 Kreditor i NAV

14.00 – 14.30 Lokalfdelingen uden kontanter! Hvordan takler vi udfordringerne med færre muligheder for af aflevere kontanter i pengeinstitutterne.

14.30 – 14.45 Kommentarer og afslutning.

# Lokale regnskaber 2019

<b>Lokal drift alle tal i 1.000 kr.</b>			
	2019	2018	Ændring %
<b>indtægt</b>			
Arrangementsindtægter	41.816	39.746	5,2%
Kontingentandele	21.235	20.510	3,5%
Søgepuljer m.v.	4.080	4.759	-14,3%
Lokale tilskud	5.332	3.547	50,3%
Offentlige tilskud	15.167	14.049	8,0%
Diverse indtægter	1.073	1.338	-19,8%
Renterindtægter	10	17	-41,2%
<b>indtægt Total</b>	<b>88.713</b>	<b>83.966</b>	<b>5,7%</b>
<b>udgift</b>			
Arrangementsudgifter	-52.699	-49.405	6,7%
Lokaludg. Øvrigt	-32.779	-32.732	0,1%
<b>udgift Total</b>	<b>-85.478</b>	<b>-82.137</b>	<b>4,1%</b>
<b>Årets resultat</b>	<b>3.235</b>	<b>2.067</b>	<b>56,5%</b>

# Lokale regnskaber 2019

Lokal balance alle tal i 1.000 kr.		
	2019	2018
aktiver		
Diverse lokale aktiver		
Deposita	803	1.017
Lager af reklameartikler	49	39
Tilgodehavender	230	217
Udgifter vedr. næste år	349	304
<b>Diverse lokale aktiver Total</b>	<b>1.432</b>	<b>1.576</b>
Likvide beholdninger Note 16		
Bank	47.389	42.999
Kasse	788	501
<b>Likvide beholdninger Note 16 Total</b>	<b>48.177</b>	<b>43.500</b>
<b>aktiver Total</b>	<b>49.610</b>	<b>45.077</b>

# Lokale regnskaber 2019

Lokal balance alle tal i 1.000 kr.		
	2019	2018
passiver		
Diverse lokale passiver		
Forudbetalinger	-457	-128
Indtægter vedr. næste år	-4.633	-4.217
Moms	-402	-360
Skyldige omkostninger	-1.006	-495
<b>Diverse lokale passiver Total</b>	<b>-6.499</b>	<b>-5.200</b>
Lokale Reserver		
Egenkapital	-43.111	-39.876
<b>Lokale Reserver Total</b>	<b>-43.111</b>	<b>-39.876</b>
<b>passiver Total</b>	<b>-49.610</b>	<b>-45.077</b>
Arv lokale formål	-4.349	-4.065
<b>Egenkapital i alt</b>	<b>-47.460</b>	<b>-43.941</b>

## Lokale regnskaber 2019

Bank	Indestående 31-3-20	Indstående 31-3-2019	Ændring
Danske Bank	19.181.955	15.102.201	4.079.754
Nordea	9.824.545	8.667.703	1.156.842
Arbejdernes Landsbank	3.820.498	3.318.572	501.926
Spar. Nord	3.750.174	3.133.506	616.668
Sparekassen Kronjylland	2.711.092	2.698.843	12.249
Sydbank	1.809.947	2.361.801	-551.853
Jutlander Bank	1.749.740	2.177.799	-428.060
Sparekassen Vendsyssel	1.278.251	1.007.507	270.744
Jyske Bank	1.008.756	1.459.299	-450.543
Den Jyske Sparekasse	910.186	1.168.417	-258.231
Ringkøbing Landbobank	877.077	689.716	187.361
Handelsbanken	815.077	758.490	56.587
Nordfyns Bank	644.784	260.723	384.061
Kreditbanken	550.049		550.049
Sparekassen Thy	501.135	568.885	-67.749
<b>Hovedtotal</b>	<b>56.614.090</b>	<b>52.843.999</b>	<b>3.770.091</b>

## Ændret pris for Nordeas foreningskunder

Vi skriver til jer for at fortælle, at vi ændrer prisen for at være foreningskunde i Nordea til 1.000 kr. om året. Beløbet trækkes første gang på foreningens konto 1. december 2020.

### Som foreningskunde i Nordea får I:

- Personlig service og rådgivning om foreningens økonomi. Vi sidder parate til at hjælpe døgnet rundt alle årets dage.
- Det antal foreningskonti, I skal bruge for bedst at kunne administrere foreningens økonomi.
- Netbank til foreningen med mulighed for mere end én bruger. Prisen for at tilføje ekstra brugere er uændret 600 kr. pr. bruger.
- Et betalingskort til foreningen, så I ikke skal bruge jeres egne kort, når I har udgifter.
- En ny mulighed for gratis selv at kunne bekræfte sin identitet som nyt bestyrelsesmedlem digitalt med eget NemID. Hvis I foretrækker, at vi gør det, koster det fra december 2020 600 kr. for hvert nyt bestyrelsesmedlem.

### Til små foreninger/klubber

Er I en meget lille forening, klub eller klassekasse, der alene har brug for at kunne adskille privatøkonomi og foreningens økonomi og holde styr på indbetalinger, kan I overveje MobilePay Box.

### Læs mere på vores hjemmeside, eller giv os et kald

I kan læse mere på [nordea.dk/forening](http://nordea.dk/forening). I er naturligvis også meget velkomne til at ringe til os på 70 33 33 33, hvis I har spørgsmål til brevet, eller der ellers er noget, vi kan hjælpe med.





## PRISER INDBETALINGSSERVICE

- Årsgebyr, forudbetalt – fuldt abonnement..... 975,00 kr.
- Årsgebyr, forudbetalt – Ad hoc abonnement (inklusive maks. 5 indbetalinger pr. år). 300,00 kr.
- Døgnboksposer pr. stk.: (bestilles i kolli á 50 stk. eller 250 stk.)..... 1,97 kr.
- Labels pr. stk.: (bestilles i kolli á 50 stk. eller 250 stk.)..... 1,10 kr.
- Kvalitetsgebyrer: Difference i indbetaling, fremmedlegeme, falske eller farvede sedler samt mønt i pose..... 100,00 kr.
- Køb af valuta fra indbetaling – se liste med margin..... -

### Fuldt abonnement

- Indbetaling pr. påbegyndt 30.000 DKK pr. transaktion pr. dag..... 20,00 kr.
- Tillæg ved valuta, pr. pose..... 20,00 kr.

### Ad hoc abonnement

- Tillæg > 5 indbetalinger pr. år pr. påbegyndt 30.000 DKK pr. transaktion..... 100,00 kr.

Alle priser er ekskl. moms

## Lokale regnskaber 2019 Dobbeltprokura

Lokalafdeling <input type="button" value="v↓"/>	EK 2019	EK 2018	EK 2017
Svendborg-Gudme	185	111	69
Nibe	162	114	62
Hammel	160	136	99
Vordingborg	128	109	92
Nykøbing-Rørvig	128	123	92
Dragør	122	101	91
Bramming	117	105	78
Lundtoft	115	120	96
Fjends-Karup	108	102	86
Korsør	106	101	98
Valby	106	123	88
Sydthy	100	103	57
Aulum-Haderup-Trehøje	100	127	95

## Lokale regnskaber 2019 Distrikter

Lokal drift alle tal i 1.000 kr.

	2019	2018
indtægt		
Arrangementsindtægter	0	0
Diverse indtægter	0	1
Kontingentandele	900	900
Lokale tilskud	0	0
Offentlige tilskud	0	0
Renterindtægter	0	0
Søgepuljer m.v.	455	618
<b>indtægt Total</b>	<b>1.356</b>	<b>1.520</b>
udgift		
Arrangementsudgifter	-946	-1.025
Lokaludg. Øvrigt	-455	-463
<b>udgift Total</b>	<b>-1.401</b>	<b>-1.488</b>
<b>Årets resultat</b>	<b>-46</b>	<b>32</b>

## Lokale regnskaber 2019 Distrikter

Lokal balance alle tal i 1.000 kr.		
	2019	2018
aktiver		
Diverse lokale aktiver		
Tilgodehavender	1	1
Bank	1.340	1.382
<b>aktiver Total</b>	<b>1.341</b>	<b>1.383</b>
passiver		
Diverse lokale passiver		
Skyldige omkostninger	-10	-6
<b>Diverse lokale passiver Total</b>	<b>-10</b>	<b>-6</b>
Lokale Reserver		
Egenkapital	-1.331	-1.377
<b>Lokale Reserver Total</b>	<b>-1.331</b>	<b>-1.377</b>
<b>passiver Total</b>	<b>-1.341</b>	<b>-1.383</b>

## Lokale regnskaber 2019 lokale tilskud

	2019	2018	
Lokale tilskud	5.701	3.547	60,7%

Lokal drift alle tal i 1.000 kr.

	2019	2018	Ændring
Aalborg	1.676	4	1.672
Mariager	428	34	395
	2.105	38	2.067

# Lokale regnskaber 2019 Booking

	2019	2018	
Arrangementsindtægter	41.816	39.746	5,21%

	2019	2018	2017	2016
Omsætning booking 1.000 kr.	9.172	5.635	3.901	1.361
Heraf netbetaling	52%	35%	28%	18%
Antal bookinger	45.735	29.689	22.230	10.994
	49.138			

Der er mere end 60 lokalafdelinger der anvender booking til håndtering af arrangementer

Mobile pay lokalt

Omsætning betalinger 1.000 | 2.232

Antal betalinger | 7.371

# Lokale regnskaber 2019 Booking

	Netbetaling
▫ D1 Nordjylland	
5813 Frederikshavn-Læsø	60.377
5821 Hjørring	54.596
5823 Hobro	95.050
5847 Sæby	16.554
5851 Aalborg	422.575
<b>D1 Nordjylland Total</b>	<b>649.152</b>
▫ D2 Midt-Vest Jylland	
5663 Ikast	26.312
5671 Struer-Thyholm	22.881
<b>D2 Midt-Vest Jylland Total</b>	<b>49.193</b>
▫ D3 Midt-Øst Jylland	
5701 Ebeltoft	39.500
5709 Hammel	3.086
5731 Randers-Nørhald-Langå	91.307
5733 Rosenholm	9.490
5743 Silkeborg	280.225
5751 Århus Midt	855.983
<b>D3 Midt-Øst Jylland Total</b>	<b>1.279.591</b>
<b>Hovedtotal</b>	<b>1.977.936</b>

# Lokale regnskaber 2019 Booking

Mobile pay uden tilknytning til arrangementer | 120 LA

Betalingssteder ▾

01-01-2018 - 31-12-2018 ▾

download

XLSX 

CSV 

Salg i alt  
**803.827,02 kr**

Tilbagebetalinger i  
alt  
**0,00 kr**

Antal salg  
**2.596**

Antal tilbagebetalinger  
**0**

Betalingssteder ▾

01-01-2019 - 31-12-2019 ▾

download

XLSX 

CSV 

Salg i alt  
**2.257.009,18 kr**

Tilbagebetalinger i  
alt  
**1.101,00 kr**

Antal salg  
**7.490**

Antal tilbagebetalinger  
**5**

Betalingssteder ▾

01-01-2020 - 30-09-2020 ▾

download

XLSX 

CSV 

Salg i alt  
**1.267.217,79 kr**

Tilbagebetalinger i  
alt  
**1.373,00 kr**

Antal salg  
**4.885**

Antal tilbagebetalinger  
**5**



# Lokale regnskaber 2019 Arrangementsudgifter

Lokal drift alle tal i 1.000 kr.				
	2019	2018	Ændring	%
Entré og billetter	-3.514	-3.558	44	-1,2%
Forplejning v/arrangementer	-21.620	-19.544	-2.076	10,6%
Honorarer	-5.912	-5.268	-644	12,2%
Kurser	-324	-1.030	706	-68,6%
Lokaleleje v/arrangementer	-2.372	-2.338	-35	1,5%
Pakketure/totalarrangementer	-5.718	-5.488	-230	4,2%
Præmier v/Lotteri/Banko	-963	-980	17	-1,8%
Transport v/arrangementer	-4.596	-3.970	-626	15,8%
Øvrige arrangementsudgifter	-7.704	-7.229	-475	6,6%
<b>Årets resultat</b>	<b>-52.723</b>	<b>-49.405</b>	<b>-3.318</b>	<b>6,7%</b>

## Lokale regnskaber 2019 Øvrige udgifter

Lokal drift alle tal i 1.000 kr.	2019	2018	Ændring
Lokaludg. Øvrigt	-32.779	-32.732	-48

Lokal drift alle tal i 1.000 kr.	2019	2018	Ændring
Annonceomkostninger	-3.578	-3.587	9
Porto	-329	-445	116
PR udgifter	-705	-608	-97
Programomkostninger (trykning)	-1.495	-1.483	-12
<b>Årets resultat</b>	<b>-6.107</b>	<b>-6.123</b>	<b>16</b>

## Lokale regnskaber 2019 Øvrig udgifter

Lokal drift alle tal i 1.000 kr.	2019	2018	Ændring
Lokaludg. Øvrigt	-32.779	-32.732	-48

Lokal drift alle tal i 1.000 kr.	2019	2018	Ændring
Forbrugsudgifter	-471	-570	99
Husleje/lokaleudgifter	-6.798	-6.978	180
Øvrige lokaleudgifter	-1.193	-855	-338
<b>Årets resultat</b>	<b>-8.462</b>	<b>-8.403</b>	<b>-59</b>

## Lokale regnskaber 2019 øvrige udgifter

Lokal drift alle tal i 1.000 kr.	2019	2018	Ændring
Lokaludg. Øvrigt	-32.779	-32.732	-48

Lokal drift alle tal i 1.000 kr.	2019	2018	Ændring
Km. godtgørelse	-2.963	-2.897	-65
Telefongodtgørelse m.m.	-2.547	-2.488	-58
Telefon, alm. drift	-462	-650	188
Renteudgifter	-21	-8	-13
<b>Årets resultat</b>	<b>-5.992</b>	<b>-6.044</b>	<b>51</b>

# 10 Distrikter

98 kommuner, 215 lokalafdelinger

11 kommuner

30 lokalafdelinger

8 kommuner

21 lokalafdelinger

8 kommuner

19 lokalafdelinger

4 kommuner

16 lokalafdelinger

10 kommuner

15 lokalafdelinger

11 kommuner

30 lokalafdelinger

13 kommuner

29 lokalafdelinger

12 kommuner

20 lokalafdelinger

17 kommuner

21 lokalafdelinger

4 kommuner

14 lokalafdelinger

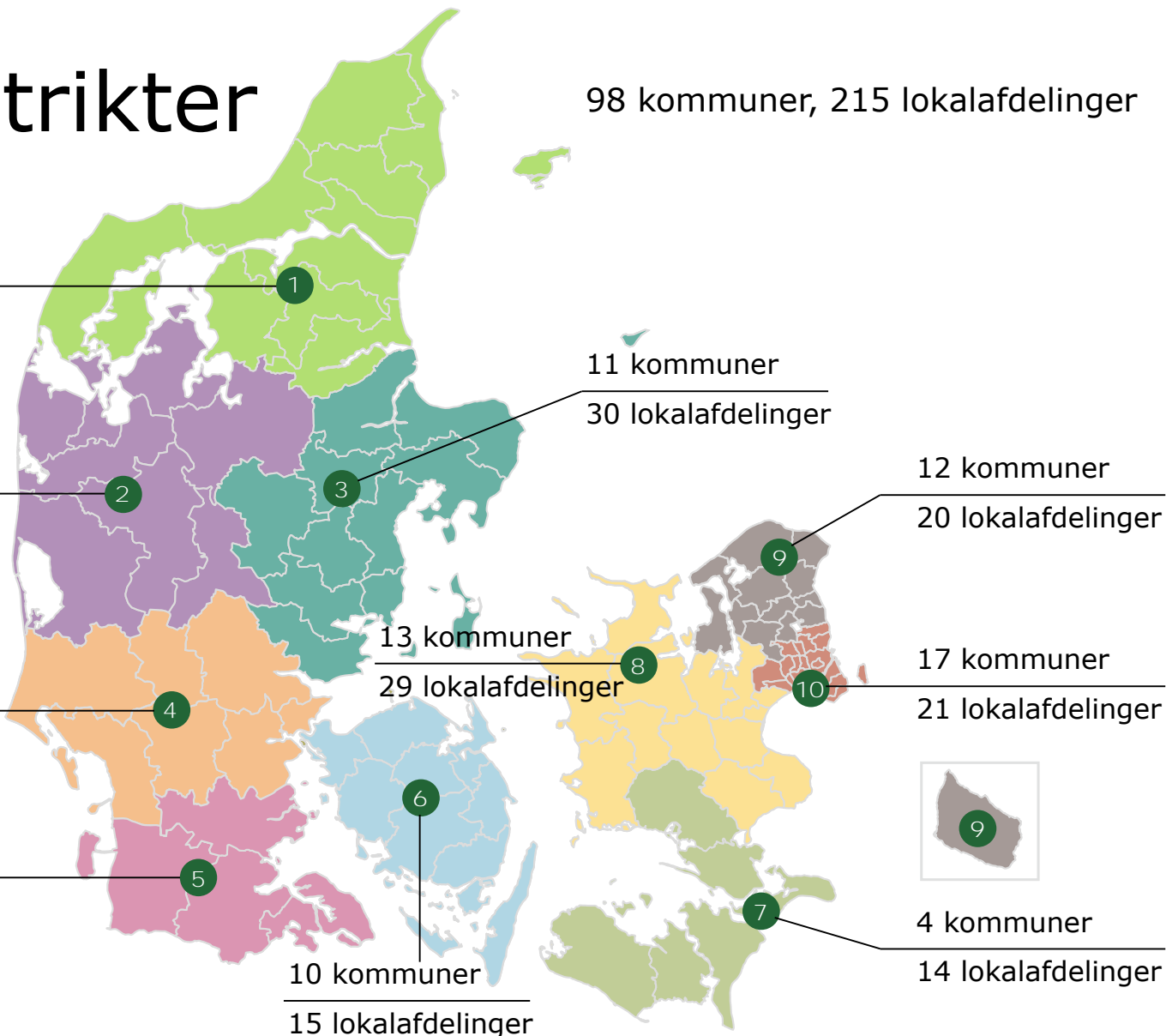

21 Om frivilligverden - intro nye medarbejdere

## Lokale regnskaber 2019 pr. distrikt

Lokalafdeling <span style="float: right;">▼↓</span>	Arrangements		Arr./
	indtægter	Arr. Indt	Medl
	2019	ændring	2019
D5 Sønderjylland	2.610	2	64,2
D3 Midt-Øst Jylland	7.908	929	64,1
D7 Sydsjælland-Lolland-Falster	2.326	66	50,9
D4 Syddjylland	3.970	-484	49,6
D8 Midt-Vest Sjælland	5.193	593	46,8
D10 Hovedstaden	6.625	121	45,1
D1 Nordjylland	4.097	339	41,7
D9 Nordsjælland	3.796	505	40,5
D2 Midt-Vest Jylland	2.621	388	37,3
D6 Fyn	2.670	-389	33,8
<b>Hovedtotal</b>	<b>41.816</b>	<b>2.071</b>	<b>47,0</b>

# Inspirationsdag 2020

Lokalafdeling 	Arrindtægter 2019	Arrindtægter ændring 2018 - 2019
Odder	296	186
Kjellerup	407	171
Struer-Thyholm	245	107
Ringkøbing-Holmsland	351	98
Frederikshavn-Læsø	401	94
Aarhus	3.481	92
Galten	173	81
Ebeltoft	146	77
Hørning	228	72
Aulum-Haderup-Trehøj	130	57
<b>Hovedtotal</b>	<b>5.858</b>	<b>1.035</b>
<b>Distrikt 1,2,3</b>	<b>14.626</b>	<b>1.656</b>

# Inspirationsdag 2020

Lokalafdeling	ArrIndtægter 2019	ArrIndtægter/ Medlem 2019
Vinderup	233	166,3
Nibe	297	164,6
Kjellerup	407	151,5
Hørning	228	148,1
Aalestrup	124	135,9
Midtdjurs	149	124,3
Rosenholm	200	118,3
Assentoft	101	106,8
Galten	173	98,3
Aarhus	3.481	98,3
<b>Hovedtotal</b>	<b>5.393</b>	<b>109,2</b>
<b>I alt distrikt 1,2,3</b>	<b>14.626</b>	<b>50,1</b>



# Inspirationsdag 2020

Lokalafdeling	Offentlige Tilskud 2019	Offentlige Tilskud ændring 2018 - 2019	OffTilskud/ Medlem 2019
D10 Hovedstaden	4.956	29	33,7
D5 Sønderjylland	939	-94	23,1
D3 Midt-Øst Jylland	2.276	-65	18,4
D6 Fyn	1.245	142	15,8
D4 Syddjylland	1.021	227	12,8
D7 Sydsjælland-Lolland-Fa	547	-151	12,0
D8 Midt-Vest Sjælland	1.268	54	11,4
D9 Nordsjælland	990	33	10,6
D1 Nordjylland	867	196	8,8
D2 Midt-Vest Jylland	495	186	7,0
<b>Hovedtotal</b>	<b>14.605</b>	<b>557</b>	<b>16,4</b>
<b>Note 4</b>	<b>15.167</b>	<b>1.119</b>	<b>17,1</b>

# Inspirationsdag 2020

Lokalafdeling	Offentlige Tilskud 2019	Offentlige Tilskud ændring 2018 - 2019
Frederikshavn-Læsø	126	63
Skagen	70	42
Aalborg	60	40
Viborg	40	40
Fjerritslev	44	38
Skive-Spøttrup-Sunds	40	30
Aabybro	39	25
Horsens Nord	24	24
Herning	29	24
Hadsten	52	22
<b>Hovedtotal</b>	<b>522</b>	<b>345</b>
<b>Distrikt 1,2,3</b>	<b>3.639</b>	<b>318</b>

# Inspirationsdag 2020

Lokalafdeling	Offentlige Tilskud 2019	OffTilskud/ Medlem 2019
Arden	61	51,8
Assentoft	44	46,7
Mariager	53	42,2
Aarhus	1.233	34,8
Brædstrup	64	34,5
Purhus	43	33,8
Fjerritslev	44	32,8
Aaskov	37	32,6
Samsø	29	30,9
Skagen	70	27,1
<b>Hovedtotal</b>	<b>1.678</b>	<b>35,0</b>
<b>Distrikt 1,2,3</b>	<b>3.639</b>	<b>12,5</b>

## Inspirationsdag 2020

Lokalafdeling	EK Ændring		EK/Medl. 2019
	EK 2019	2018 - 2019	
D1 Nordjylland	6.167	2.066	62,7
D5 Sønderjylland	2.420	-17	59,5
D10 Hovedstaden	8.530	473	58,1
D7 Sydsjælland-Lolland-Falster	2.237	-186	48,9
D8 Midt-Vest Sjælland	4.967	-110	44,7
D2 Midt-Vest Jylland	3.115	169	44,3
D3 Midt-Øst Jylland	5.129	87	41,5
D4 Sydjylland	2.966	-16	37,1
D9 Nordsjælland	3.464	401	36,9
D6 Fyn	2.784	412	35,2
<b>Hovedtotal</b>	<b>41.780</b>	<b>3.280</b>	<b>47,0</b>

# Inspirationsdag 2020

Lokalafdeling	OffTilskud/ ArrIndtægter						Medlemmer
	EK 2019	EK/Medl. 2019	Resultat 2019	Medlem 2019	/Medlem 2019	Friv/medl. 2019	
Skørping	246	148,6	5	5,8	17,3	3,1%	1.654
Samsø	134	141,9	-21	30,9	29,4	5,1%	942
Fjerritslev	182	135,2	30	32,8	59,2	3,6%	1.344
Aalestrup	104	113,7	-14	0,0	135,9	3,2%	912
Aalborg	2.362	102,5	1.769	2,6	28,3	1,4%	23.058
Nørre Snede	131	96,9	-18	6,1	36,3	3,6%	1.348
Rosenholm	164	96,8	28	16,3	118,3	2,4%	1.691
Vinderup	134	95,9	-22	14,3	166,3	2,0%	1.402
Nibe	162	89,5	47	1,1	164,6	6,6%	1.805
Støvring	244	82,9	-79	1,0	46,6	4,8%	2.938
<b>Hovedtotal</b>	<b>3.861</b>	<b>104,1</b>	<b>1.723</b>	<b>5,5</b>	<b>49,3</b>	<b>2,4%</b>	<b>37.094</b>
<b>Distrikt 1,2,3</b>	<b>14.411</b>	<b>49,3</b>	<b>2.322</b>	<b>12,5</b>	<b>50,1</b>	<b>2,2%</b>	<b>292.077</b>

# Inspirationsdag 2020

## Lokalafdeling Brovst

Ældre@Sagen

### Indtægter i alt



### Arrangementsindtægter

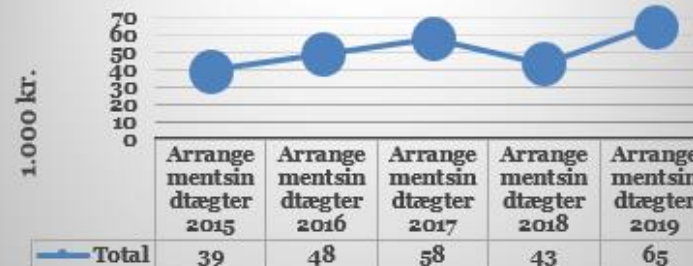

### Offentlige tilskud

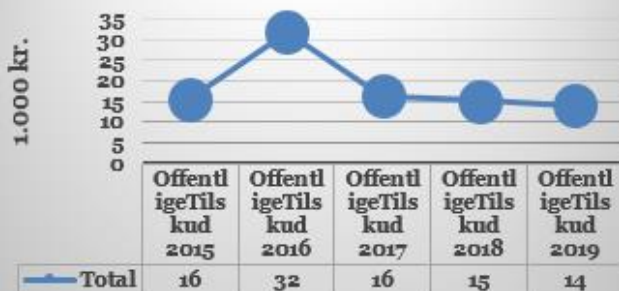

### Kontingentandel, søgepuljer m.v.



### Egenkapital



### Medlemmer



## Lokalafdeling Brovst

### Frivillige



### Frivillige i % af medlemmer

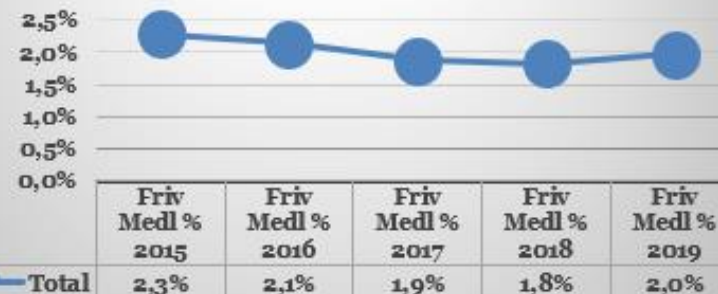

### Indtægter i alt/medlem

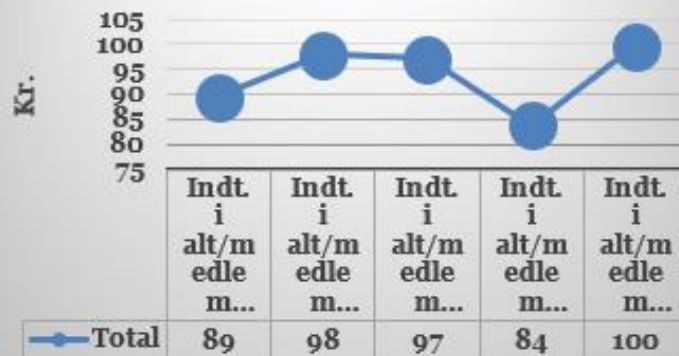

### Egenkapital pr. medlem

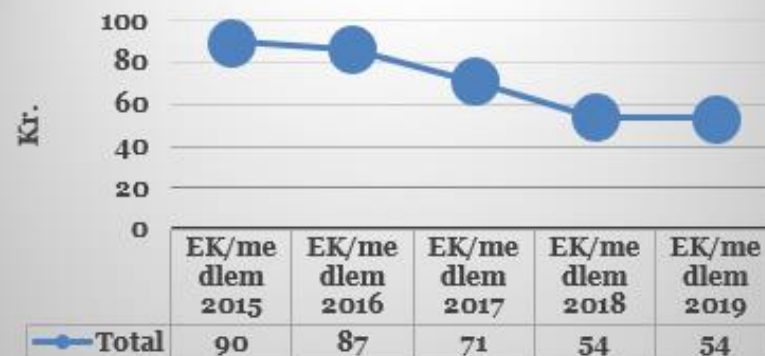

# Inspirationsdag 2020

## MEDLEMMER LOKALAFD. OG UDVALGTE TAL

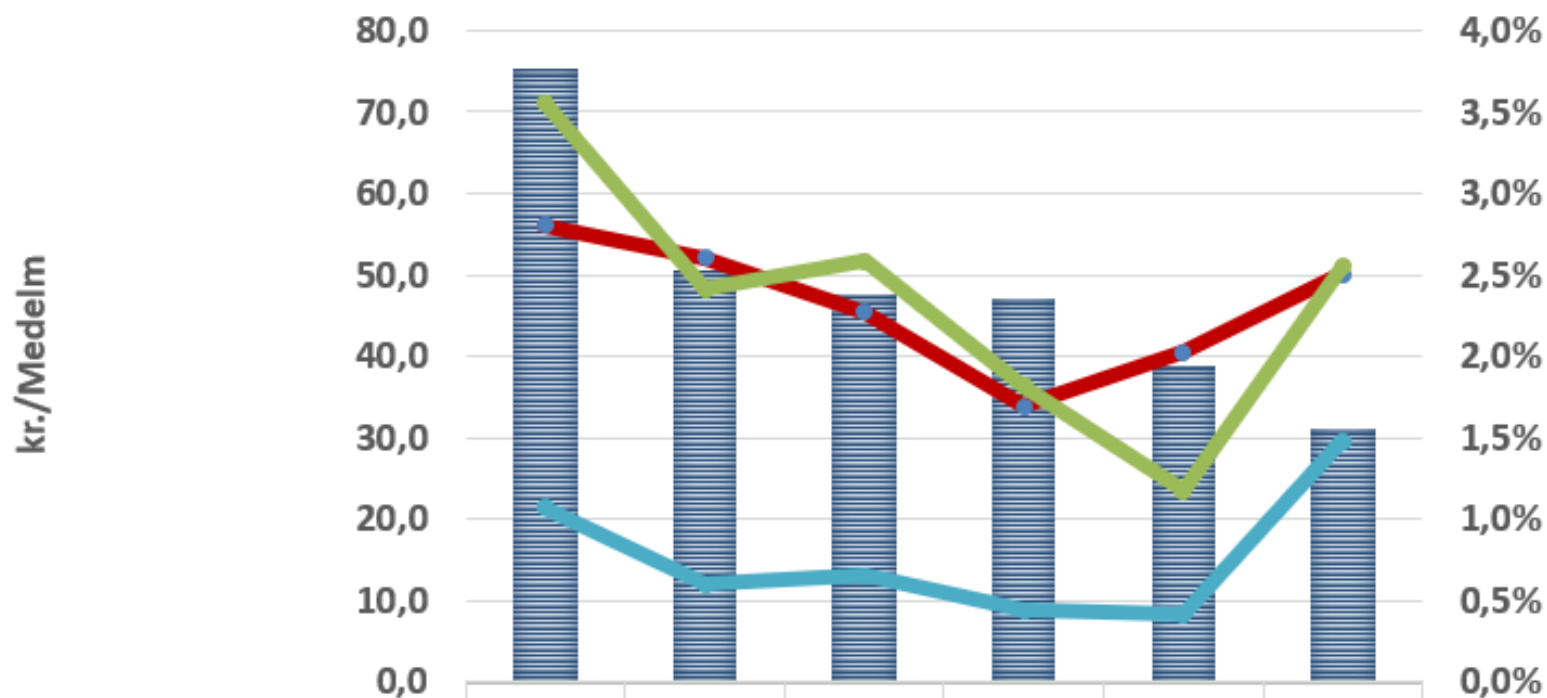

	0-1999	2.000-3.999	4.000-5.999	6.000-7.999	8.000-9.999	10.000 +
Friv/medl. 2019	3,8%	2,5%	2,4%	2,4%	1,9%	1,6%
EK/Medl. [År0]_	56,1	52,1	45,4	33,9	40,5	50,0
ArrMedl 2019	71,2	48,1	51,7	36,4	23,5	51,1
OffTilskud/Medl.2019	21,4	11,9	13,1	8,8	8,2	29,5



Spørgsmål??

Ældre Sagen kæmper for det skal være muligt at betale med kontanter.

"Ingen gider kontanter. Butikkerne hader dem, vi hader dem, og de fleste kunder hader dem efterhånden også"

**Peter Landing Sørensen, direktør,  
Sparekassen Djursland**

Analyse: To ud af tre bankfilialer er forsvundet – og bankerne får stadig sværere ved at forsvare at beholde de tilbageværende

- Muligheder for at aflevere kontanter i pengeinstitutter lukkes ned.
- Pengeautomater outsources. Derfor er det ikke en gratis ydelse fra pengeinstitutterne længere.
- Hvordan håndterer vi udfordringen i praksis??